Sub "B" Regolamento degli Uffici e dei Servizi Delib. G.M. n._____del_____
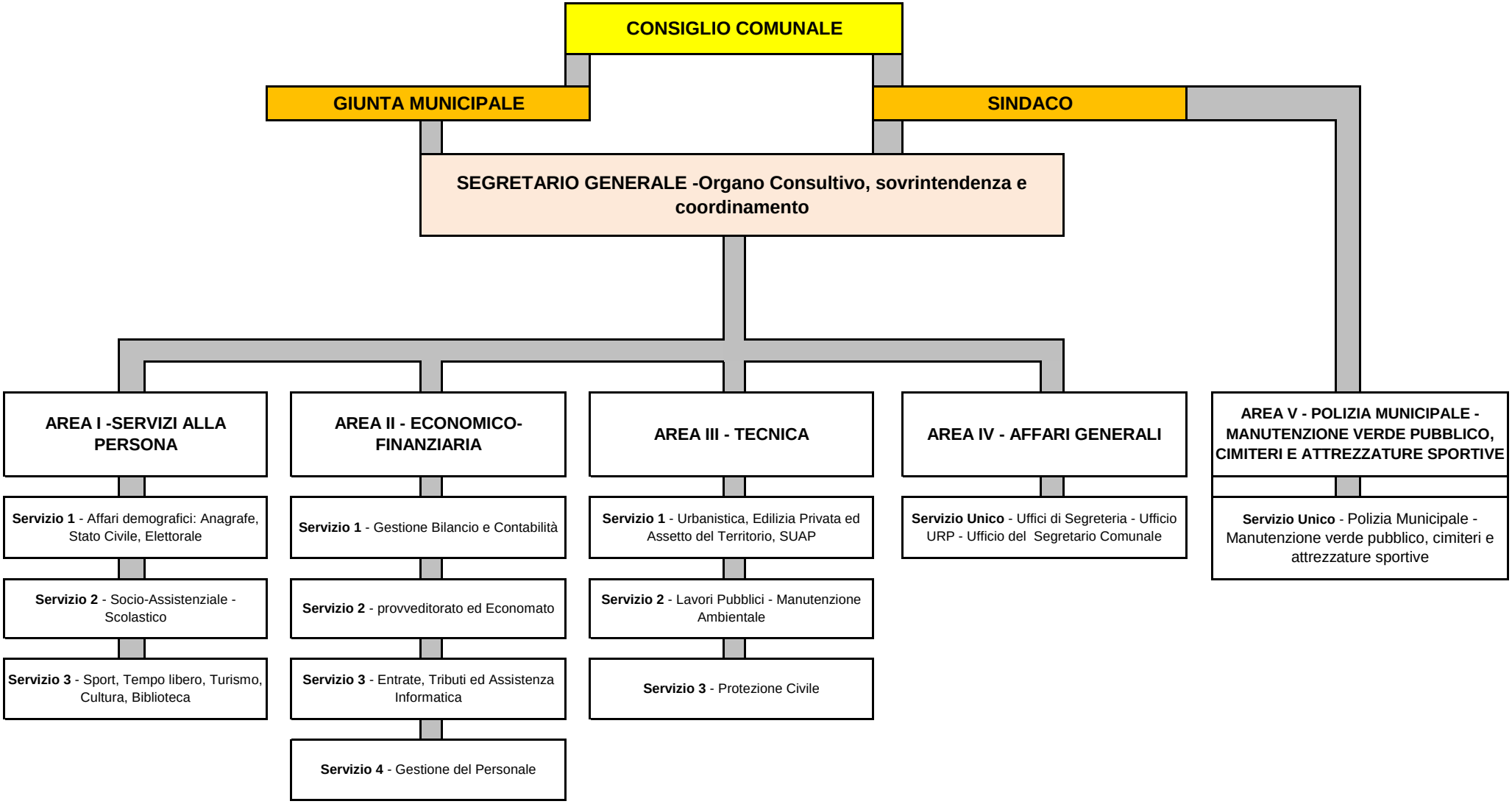
ORGANIGRAMMA GENERALE - COMUNE DI VILLAROSA (EN)